

A vibrant, sunlit landscape featuring a field of tall, green grasses in the foreground. In the background, a rolling hill is covered in a dense forest of green trees under a clear blue sky with a few wispy clouds. The scene is bright and natural.

Ohne Moos ...

... nix los.



Steinmühle 

Wir bauen die Sporthalle der Zukunft.



Für uns und unsere Kooperationspartner.

All inclusive.

Liebe Eltern, liebe Ehemalige und Freund*innen der Steinmühle,

in den vergangenen fünf Jahren ist die Steinmühle bedeutende Schritte in der baulichen Entwicklung gegangen:

- Neubau des Atriums für die Mittelstufe,
- Sanierung und Erweiterung des Hauptgebäudes mit neuem Eingangsbereich, neuer und vergrößerter Cafeteria und zusätzlichen Räumen für die Naturwissenschaft, offene Lernräume und Aufenthaltsmöglichkeiten für die Oberstufe sowie einer Neugestaltung des Innenhofs,
- Aufstockung des Lerncentrums für die Bilinguale Grundschule,
- Errichtung des neuen Parkplatzes mit Buswendeschleife.

Hinzu kommen die umfassenden Maßnahmen zur Digitalisierung der Steinmühle. Eine schnelle Glasfaseranbindung, ein flächendeckendes WLAN auf dem gesamten Gelände sowie interaktive Tafeln in allen Räumen ermöglichen nun einen modernen tablet-gestützten Unterricht.

Mit all diesen Maßnahmen stellt sich die Steinmühle den Herausforderungen der Zukunft. Wir möchten als freier Schulträger auch weiterhin unseren Schüler*innen eine außergewöhnliche Schulzeit ermöglichen und für unsere Lehrer*innen ein attraktiver Arbeitgeber sein.

Dass wir uns diese Investitionen leisten können, verdanken wir vor allem einem starken Kollegium und den Eltern, die uns Jahr für Jahr das Vertrauen schenken.

Nun freuen wir uns darauf, dass wir unser vorerst letztes großes Bauprojekt in Angriff nehmen können: die neue Sporthalle. Als gesundheitsfördernde Schule liegt uns dieses Projekt besonders am Herzen. Die neue barrierefreie Zwei-Felder-Halle in Holzbauweise und mit Sportparkett ist gemeinsam mit unserer Sportfachschaft geplant und erfüllt alle Anforderungen an einen modernen Sportunterricht. Dem Leistungskurs Sport wird in der Halle zusätzlich ein Unterrichtsraum zur Verfügung stehen.

Außerhalb der Unterrichtszeiten wird die Halle von unseren Kooperationspartnern, Vereinen und Gruppen des Behindertensports genutzt, zum Beispiel von der Leistungssportabteilung Judo der Blista und dem Unified-Team von Sportfreunde Blau-Gelb Marburg.

Trotz günstiger Kredite und öffentlicher Förderungen ist der Bau eine beachtliche Leistung für unseren Schulträgerverein. Daher möchten wir Sie mit dieser Broschüre nicht nur informieren, sondern auch darum bitten, uns mit einem Beitrag zu unterstützen.



Egon Vaupel
Vorsitzender
Schulverein
Steinmühle e. V.



Gerhard Müller
stv. Vorsitzender
Schulverein
Steinmühle e. V.



Dirk Konnertz
Geschäftsführer
Schulverein
Steinmühle e. V.



Björn Gemmer
Schulleiter



Bernd Holly
Schulleiter

Herzlichen Dank!

Sport baut Selbstvertrauen und Selbstwertgefühl auf

Der Förderverein Steinmühle Marburg e. V. freut sich, die zweite Sporthalle an der Steinmühle begrüßen und unterstützen zu dürfen. Sport trägt nicht nur zu einem gesünderen Körper und Geist bei, sondern fördert auch Teamwork, Problemlösungs- und soziale Kompetenz. Sport baut Selbstvertrauen und Selbstwertgefühl auf und verbessert die akademische Leistung. Die zweite Sporthalle ermöglicht den Schülerinnen und Schülern ihren regulären Sportunterricht auf unserem Gelände. Gemeinsam tragen die Steinmühle und ihre Kooperationspartner für die Inklusion von Menschen mit besonderen Bedürfnissen und Herausforderungen zu einer gesünderen und glücklicheren Gemeinschaft bei. Der Förderverein bittet seine Mitglieder, Geschäftspartner, unsere Eltern und alle anderen dieses Projekt nach Kräften zu unterstützen. Vielen Dank!

Jasmine Weidenbach

Förderverein Steinmühle Marburg e.V.

1.Vorsitzende



Physical education builds confidence and self-esteem

The Förderverein Steinmühle Marburg e. V. (Friends and Patrons' Association of the Steinmühle Marburg) is pleased to welcome and support the second gymnasium at the Steinmühle. Not only does physical education contribute to a healthier mind and body, it teaches teamwork, problem-solving and social skills. Physical education builds confidence and self-esteem, it improves academic performance. The second gymnasium will allow the students to have their regular physical education on our grounds. Together, the Steinmühle and its co-operation partners, which support the inclusion of people with special needs and challenges, contribute to a healthier and happier community. The Förderverein respectfully asks its members, business partners, our parents and all others to support this project in any way that they can. Thank you!

Jasmine Weidenbach

Friends and Patrons' Association of the Steinmühle Marburg

Chairperson



***Ihr Beitrag ist nicht
in Stein gemeißelt.***

Ist doch logo.

Bei großen Vorhaben kommt es auf jeden kleinen Beitrag an. Wir schätzen Ihr Engagement sehr. Und zwar in jeder Größenordnung!

Für eine Spende ab 1.000 Euro bieten wir Ihrem Namen oder Ihrem Firmenlogo einen Dauerplatz in unserer Halle.

So zeigen Sie Ihre Verbundenheit und lassen erkennen, wie sehr Sie hinter unserem Vorhaben stehen.

Das Symbol für Ihre Geste wird auch in Zukunft immer an unserer Wand hängen.

WALL OF FAME

Hier
könnte
Ihr Logo
stehen

Hier
könnte
Ihr Logo
stehen

Hier
könnte
Ihr Logo
stehen

Hier
könnte
Ihr Logo
stehen

Hier
könnte
Ihr Logo
stehen

Hier
könnte
Ihr Logo
stehen

Hier
könnte
Ihr Logo
stehen

Es gibt viele Gründe für eine Unterstützung ...



Ein Ort der Integration, des Vergnügens und der Gemeinschaft

Für uns ist eine Sporthalle ein Ort der Gemeinschaft, ein Ort, an dem alle gemeinsam Spaß am Bewegen haben können.

Durch die Kooperation mit der blista wird die Sporthalle nicht nur ein neuer Ort der Gemeinschaft, sondern auch ein Ort der Integration.

Die Sporthalle bietet die Möglichkeit, für alle Lerngruppen den Sportunterricht auf dem Steinmühlengelände stattfinden zu lassen, was für eine sportliche Schule wie die Steinmühle besonders wichtig ist.

Wir freuen uns, dass nach dieser schwierigen Zeit ein Ort des Vergnügens und der Gemeinschaft geschaffen wird.

Calvin Weide, Paul Wolf

Schulsprecher, Abiturienten 2021



Bessere Möglichkeiten für Sport-Leistungskurse

Die Fachschaft Sport begrüßt den Bau einer neuen Sporthalle und freut sich auf eine baldige Eröffnung. Die neue Sporthalle bedeutet für den Sportunterricht der Steinmühle in vielen Bereichen einen erheblichen Qualitätsgewinn.

Bisher müssen viele Oberstufenkurse den Sportunterricht in der Cappeler Sporthalle (zum Teil auf nur einem Hallendrittel) durchführen. Durch die räumliche Distanz zur Steinmühle geht hier immer auch wertvolle Unterrichtszeit verloren.

Mit der neuen Sporthalle sind endlich alle Sportkurse auf dem Steinmühlengelände vereint. Jeder Sportkurs kann in Zukunft allein in einer großzügig dimensionierten Halle Sportunterricht durchführen. Die digitale und räumliche Ausstattung der neuen Sporthalle mit einem Schulungsraum bietet vor allem den Leistungskursen noch bessere Möglichkeiten der Verzahnung von Theorie und Praxis.

Die den Standards entsprechenden Spielfeldmaße der großen Sportspiele sorgen in allen Jahrgangsstufen für noch bessere Möglichkeiten der Sportspielvermittlung.

Schließlich findet die Fachschaft Sport dann auch beste Bedingungen für die schulinternen Spielturniere und deren Weiterentwicklung vor.

Michael Neirich

Schulsportleiter der Steinmühle



Für Gemeinschaftserfahrungen und positive Sporterinnerungen

Nach den letzten 10 Jahren des baulichen Fortschritts an der Steinmühle mag man zunächst kaum glauben, dass in dieser Hinsicht auf dem Campus weiterer Verbesserungsbedarf besteht. Doch mit dem Wachstum der Schule wurde die bestehende Sporthalle immer mehr zum limitierenden Nadelöhr.

Stellvertretend für den Schulelternbeirat der Steinmühle möchte ich daher zum Ausdruck bringen, wie sehr wir uns über den Bau der neuen Sporthalle freuen!

Wie Jugendliche „ticken“ und welche Bedeutung der Sport für sie hat, das wird regelmäßig in der Sinus-Studie veröffentlicht.

Sich gemeinsam auspowern zu können, sportliche Ziele zu erreichen, Spaß und Freude an der Bewegung zu haben und über den Sport zu mentaler Stärke und Ausgeglichenheit zu kommen - das schätzen viele Jugendliche laut der Befragung am Sport. Und dass Sport als Nebeneffekt zu Gesundheit noch zu gutem Aussehen beiträgt, wird gemäß der Studie von den Mädchen deutlich hervorgehoben – aber oft auch von Jungen!

Wie schön, dass unsere Kinder und Jugendlichen künftig in der neuen Halle neben den persönlichen und physischen Sportfolgen auch Gemeinschaftserfahrungen und positive Sporterinnerungen sammeln können. So werden sich im späteren Erwachsenenleben hoffentlich nicht nur die Muskeln, sondern auch der Geist daran erinnern, wie schön es im Nachhinein war, sich „so richtig angestrengt und gelacht zu haben“.

Kirsten Schneider

2. Vorsitzende des Schulelternbeirates der Steinmühle



Sport bringt die jungen Menschen inklusiv zusammen

Die Kinder und Jugendlichen der Steinmühle und der blista trainieren seit vielen Jahren in gemeinsamen Sportkursen: Mit allen und allem was dazugehört, der Freude an den eigenen Leistungen, dem Stolz über Erfolge, den Hoffnungen und Enttäuschungen, Begegnungen und Freundschaften. Sport bringt die jungen Menschen inklusiv zusammen und prägt damit auch das gesellschaftliche Leben in unserer Stadt. Die Erweiterung der Sportstätten an der Steinmühle eröffnet neue Möglichkeiten. Wir freuen uns sehr darauf.

Claus Duncker

Direktor der blista

Vorstandsvorsitzender der Deutschen
Blindenstudienanstalt e.V. (blista)



Herausragender Beitrag zur Förderung des Jugendsports

Die Steinmühle Marburg, die blista und die Sportfreunde Blau-Gelb Marburg teilen ein Weltbild, das von Weltoffenheit, gegenseitigem Respekt und Toleranz sowie der Förderung junger Menschen geprägt ist. Die Sportfreunde Blau-Gelb Marburg und die blista haben seit vielen Jahren Trainingsgemeinschaften. Mit der Steinmühle haben wir in der Vergangenheit einen Kooperationsvertrag zur besseren Nutzung von Ressourcen im sport-

lichen Bereich geschlossen. Der Jugendsport ist im Verein seit jeher fest verankert. Allein im Jugendfußball verfügen wir über mehr als 20 Mannschaften und geben Hunderten von Jugendlichen eine sportliche Heimat. Die Gründung eines Unified-Teams zur Förderung der Inklusion behinderter Menschen wird seit längerem vorangetrieben.

All diese Aktivitäten wurden in der Vergangenheit immer wieder durch knappe Hallenzeiten stark eingeschränkt. Daher liefert der Hallenneubau einen herausragenden Beitrag zur Förderung des Jugendsports und der Inklusion behinderter Menschen.

Dr. Anton Schmölz

1. Vorsitzender der Sportfreunde Blau-Gelb Marburg e.V.

Wir bauen nachhaltig.

Die Verwendung nachwachsender Rohstoffe genießt bei uns Priorität. Unsere Sporthalle entsteht daher in Holzständerbauweise.

Das bei allen Sportler*innen sehr beliebte Hartholz-Eiche-Sportparkett bietet ansprechende Optik bei unempfindlicher Benutzung und langer Lebensdauer.

Wie alle Steinmühlen-Neubauten wird die neue Halle nach Niedrigenergiestandards errichtet. Auf dem Hallendach ist reichlich Platz für eine weitere Photovoltaikanlage. Sie wird die schon vorhandenen Module auf unserem Gelände ergänzen. Eine Fassadenbegrünung sowie eine teilweise Dachbegrünung komplettieren unsere nachhaltig gebaute, ökologisch und gesellschaftlich zukunftsweisende Sporthalle.



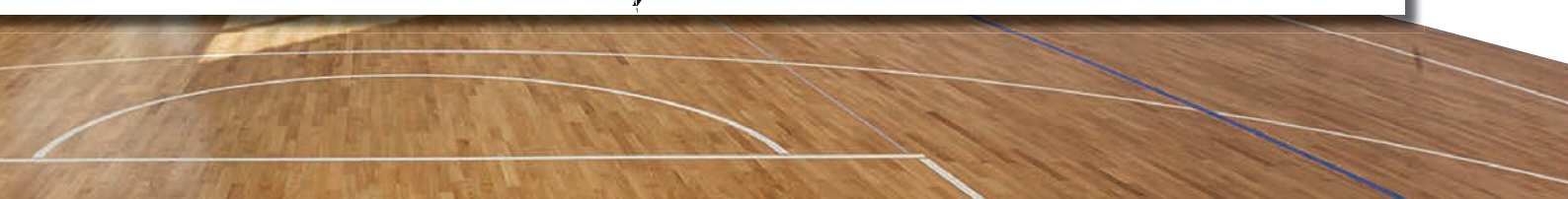
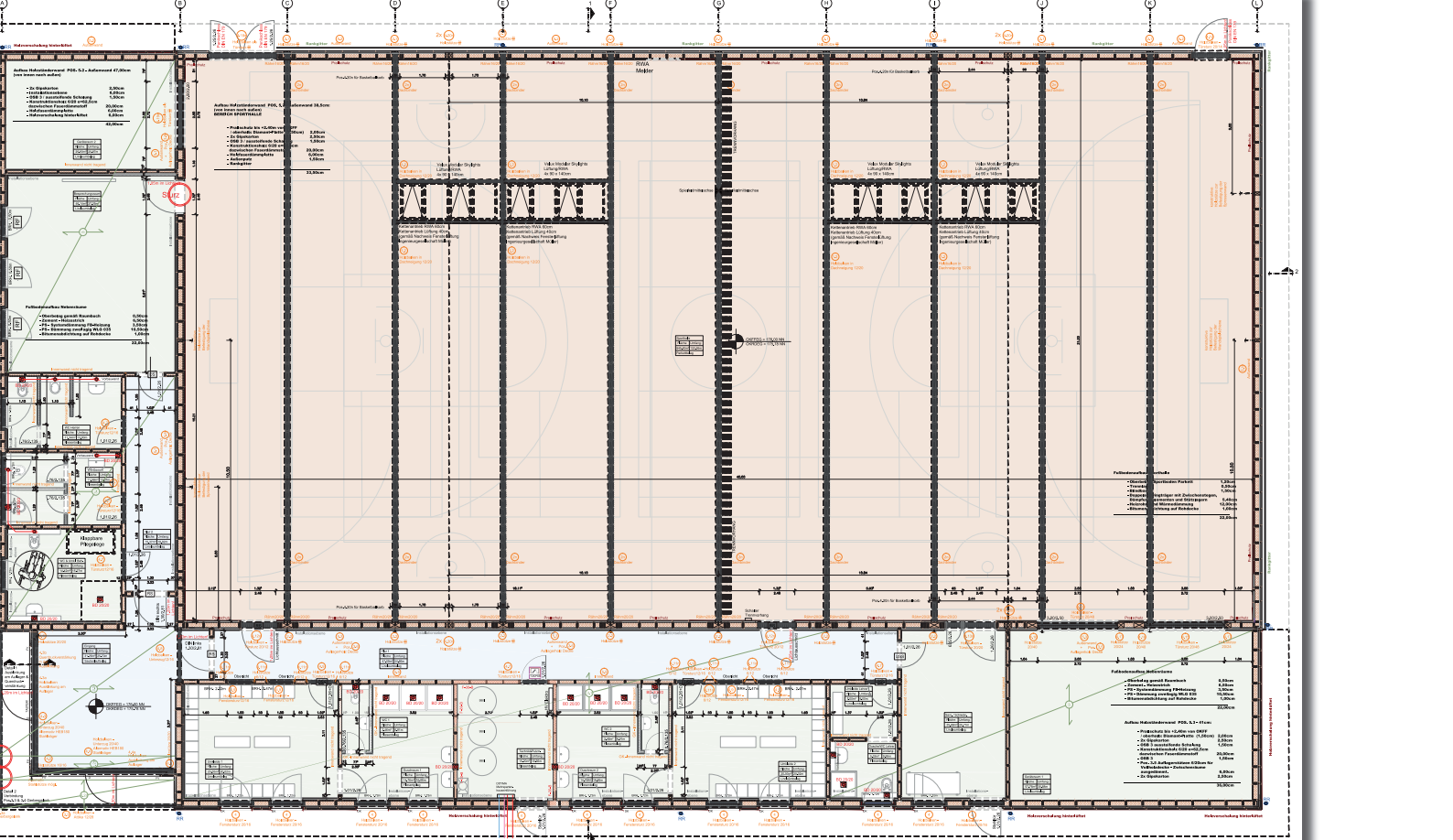

Wir bauen auf Ihre Unterstützung!

Große Herausforderungen lassen sich schwer alleine bewältigen. Daher schätzen wir Ihre Hilfe sehr! Wenn Sie Ihre Überweisung mit den unten stehenden Angaben versehen, erhalten Sie eine Spendenbescheinigung - unabhängig von der Höhe Ihrer Spende.

Ein herzliches Dankeschön aller Nutzerinnen und Nutzer ist Ihnen schon heute sicher!

**Wenn Sie uns helfen möchten,
verwenden Sie für Ihre Spende
bitte folgende Bankverbindung:**

**Steinmühle Marburg e.V.
Sparkasse Marburg-Biedenkopf
IBAN: DE09 5335 0000 0021 0108 80
BIC: HELADEF1MAR**



www.steinemuehle.de

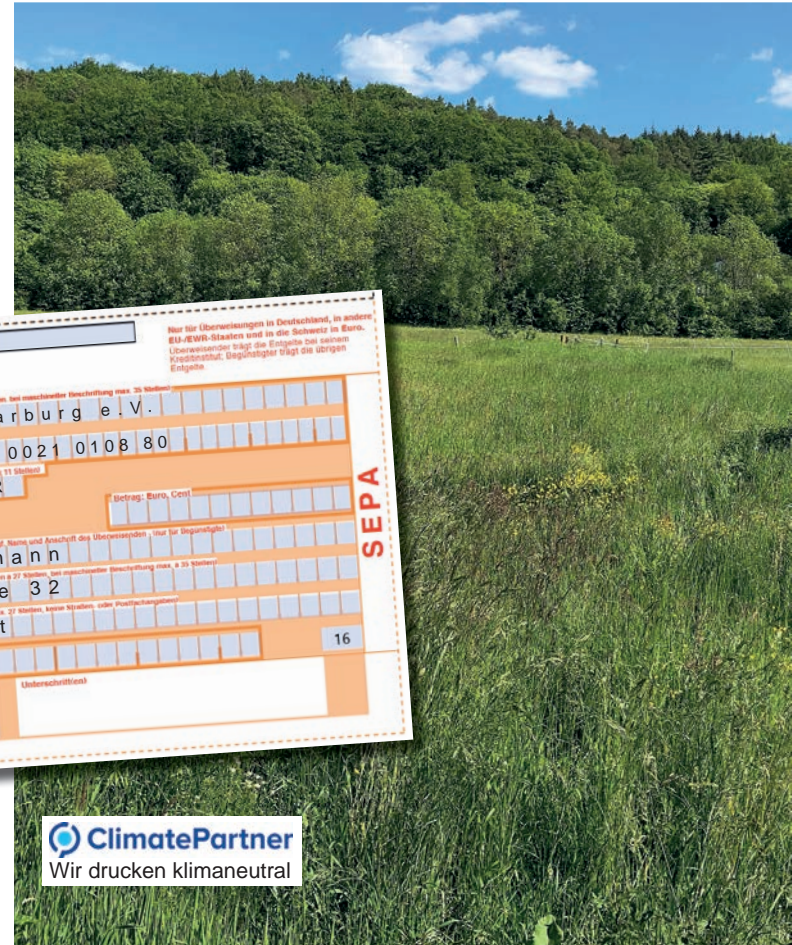

Euro-Überweisung

Nur für Überweisungen in Deutschland, in andere EU-Länder und in die Schweiz in Euro. Überweisender trägt die Entsorgung der gesamten Kreditinstitut, Begünstigter trägt die übrigen Entsorgung

Begünstigter: Name, Vorname/Firma (max. 37 Stellen, bei mehrstelliger Beschriftung max. 32 Stellen)
Steinmühle Marburg e.V.

IBAN des Begünstigten
DE09 5335 0000 0021 0108 80

BIC des Kreditinstituts des Begünstigten (3 oder 11 Stellen)
HELADEF1MAR

Betrag: Euro, Cent

Kunden-Referenznummer Verwendungsweck auf Name und Anschrift des Überweisenden (nur für Begünstigte)
Max Mustermann

noch Verwendungsweck (maximal max. 2 Zeilen à 27 Stellen, bei mehrstelliger Beschriftung max. à 35 Stellen)
Musterstraße 32

Kontoführer: Name, Vorname/Firma, Ort (max. 37 Stellen, keine Nummern oder Postleitzahlen)
PLZ Wohnort

IBAN **16**

Datum Unterschriften

SEPA

 **ClimatePartner**
Wir drucken klimaneutral